

Frau Kluge - Germany

Lage:
Köpenick-Treptow
Berlin
Deutschland

Internet:
Gastgeber.Net/17806.htm

Vermieter:
Frau Kluge

Wir sprechen:
Deutsch-Englisch

Exposé: Ferienwohnung - Berlin

Objekt: • Ferienwohnung • Deutschland, Berlin, Köpenick-Treptow, Berlin

Beschreibung: Die Ferienwohnung befindet sich in Rahnsdorf am östlichen Rand von Berlin in einer sehr, sehr ruhigen, waldigen Gegend. Bis zum Müggelsee sind es nur 5 Fußminuten und bis zum Stadtzentrum von Berlin ca. 30 Autominuten.

Aufteilung: 60 qm - geeignet für 3 Personen - verfügbare Objekte: 1
• 1 Wohnschlafzimmer • Kochnische • 1 Bad/WC • 1 Duschbad •

Preis: Hauptsaison (ganzjährig, ab 3 Übernachtungen): EUR ab 30,- pro Objekt und Tag
Nebensaison: EUR ab 30,- pro Objekt und Tag
Optionale Kosten: Preis gilt für eine Person, jede weitere Person 10€, Haustiere 5€,
Endreinigung 30€

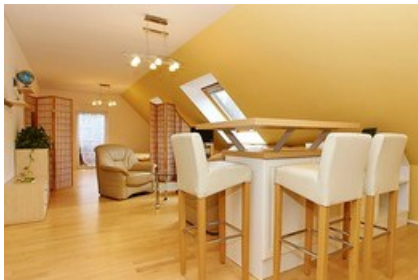

- | | | | | |
|---------------------------------------------------|-----------------------------------------------|------------------------------------------------------|-------------------------------------------------------|--------------------------------------------------|
| <input type="radio"/> Antennen-TV | <input type="radio"/> Kamin | <input checked="" type="checkbox"/> Mikrowelle | <input type="radio"/> Balkon/Terrasse | <input type="radio"/> rollstuhlgeeignet |
| <input checked="" type="checkbox"/> Kabel/SAT-TV | <input type="radio"/> Sauna | <input checked="" type="checkbox"/> Spülmaschine | <input checked="" type="checkbox"/> Garten/Liegewiese | <input type="radio"/> allergikergeeignet |
| <input checked="" type="checkbox"/> Video/DVD | <input type="radio"/> Whirlpool | <input checked="" type="checkbox"/> Waschmaschine | <input checked="" type="checkbox"/> Gartenmöbel | <input checked="" type="checkbox"/> Nichtraucher |
| <input checked="" type="checkbox"/> Radio/HiFi | <input checked="" type="checkbox"/> Pool | <input checked="" type="checkbox"/> Trockner | <input type="radio"/> Spielplatz | <input type="radio"/> Haustiere n. V. |
| <input checked="" type="checkbox"/> Telefon | <input checked="" type="checkbox"/> Fahrräder | <input checked="" type="checkbox"/> Frühstück mögl. | <input type="radio"/> Garage | <input type="radio"/> Kinderbett |
| <input checked="" type="checkbox"/> ISDN oder DSL | <input type="radio"/> Tischtennis | <input checked="" type="checkbox"/> Grillmöglichkeit | <input checked="" type="checkbox"/> Stellplatz | <input type="radio"/> Zustellbett |

(Für aktuelle Daten und weitere Informationen zu diesem Objekt besuchen Sie bitte im Internet die Seite: <http://www.gastgeber.net/17806.htm>)